



Fundació
La Casa
de l'Aire
Roger Torné

MEMORIA 2025

*Contribuimos a proteger
los derechos de la infancia.*



ÍNDICE

CARTA DEL PRESIDENTE	4
QUIÉNES SOMOS	6
QUÉ HACEMOS	8
SERVICIOS EDUCATIVOS	10
INSTALACIÓN JUVENIL	16
TRANSPARENCIA	18
ALIANZAS ESTRATÉGICAS	20
IMPACTO DIGITAL	22

SALUDO

Carta del presidente

Apreciados y apreciadas:

Un año más tengo el placer de presentar la memoria de actividades de la Fundación, un ejercicio de transparencia y de rendición de cuentas que refleja el compromiso de la entidad con las buenas prácticas y muestra el impacto social generado a lo largo del año 2025.

Este año lo hacemos con especial satisfacción por los resultados logrados y con el orgullo de haber culminado con éxito el primer año social y educativo en Can Sorell. El año 2025 ha sido, sin duda, un año de transformación y de plena inmersión, estrechamente vinculado al cambio del espacio donde desarrollamos nuestras actividades, fruto de la adecuación integral de la masía de Can Sorell.

Este cambio ha supuesto una ampliación significativa en el alcance de la Fundación. Gracias a las sinergias establecidas con otras entidades del tercer sector, hemos podido atender nuevos perfiles de usuarios que hoy ya forman parte de nuestra comunidad. Además, hemos abierto nuevos ámbitos de actuación dirigidos a personas con dependencia, personas con discapacidad, personas con enfermedades crónicas y también a los jóvenes.

A través del programa La Casa del Aire, hemos reforzado las intervenciones tanto en el ámbito de la educación reglada como de la no reglada, promoviendo la participación equitativa, la cohesión

y el respeto por el medio natural, como valores que constituyen el eje central de nuestra acción social.

Quiero expresar, en nombre mío y del Patronato, un reconocimiento sincero a todos los profesionales, los donantes, los colaboradores y los miembros del Consejo Asesor que, con su dedicación y su apoyo, hacen posible que este proyecto fundacional sea una realidad.

Un agradecimiento muy especial también a todas las personas a las que acompañamos y a sus familias, por la confianza depositada en nuestra entidad.

El camino recorrido hasta hoy nos anima a continuar trabajando con la responsabilidad y el compromiso de contribuir a la construcción de una sociedad más justa, cohesionada y sostenible, poniendo siempre a las personas con más dificultades en el centro de nuestra acción.

Ramón Vila
Presidente



Hemos logrado:

- ▶ Más oportunidades
- ▶ Más innovación educativa
- ▶ Más trabajo en red



QUIÉNES SOMOS

La Fundación La Casa del Aire Roger Torné nace en 1984 de la mano de Josep Torné i Pardell, impulsada por la voluntad de velar por los derechos de la infancia, poniendo especial atención en aquellos que viven situaciones de vulnerabilidad social o económica, sus familias y cualquier persona que se encuentre en situación de necesidad.

Nuestra acción se dirige, a las familias concebidas como: el núcleo fundamental en el desarrollo del niño y la niña, así como, el espacio donde se forjan los primeros valores, las referencias educativas y los hábitos de vida. Además, interpelamos a la sociedad en su conjunto, a menudo poco consciente de la responsabilidad colectiva que le corresponde en la garantía de los derechos de la infancia.



Misión

Nuestra misión es la de contribuir a proteger los derechos de la infancia, fundamentalmente en entornos vulnerables, haciendo posible que puedan acceder y disfrutar de la naturaleza, el ocio y la educación en el medio ambiente, intentando conseguir una sociedad más equitativa y justa.



¿Qué nos mueve?

- ▶ Derechos de la infancia
- ▶ Naturaleza y ocio
- ▶ Educación ambiental



ORGANIZACIÓN

Disponemos de un equipo profesional cualificado y comprometido con la transformación social, que apoya al Patronato en la gestión y el desarrollo de la fundación y realiza la intervención socioeducativa mediante la atención directa de educadores, trabajadores sociales y monitores que acompañan a los jóvenes y las familias.

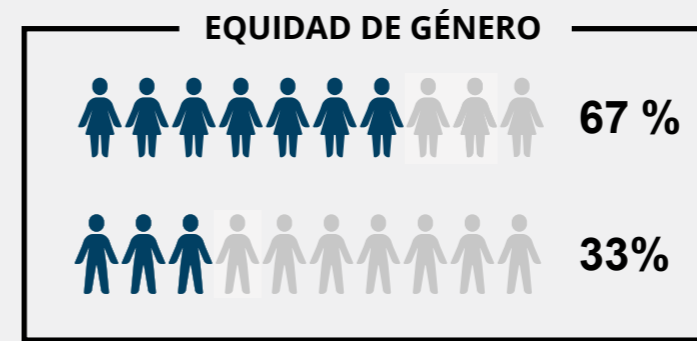

PLANTILLA TOTAL

21

DISTRIBUCIÓN

- 14 | Atención directa
- 5 | Gestión y administración
- 2 | Can Sorell

PATRONATO

Presidente: Ramón Vila
Vicepresidente: Manuel Segura
Secretaria: Inma Coronas
Vocal: Assumpta Escarp
Vocal: Joan Jesús Tugués
Vocal: María Vidal

CONSEJO ASESOR

Eloisa Alonso
Josep M. Bayer
Felip Costa
Josep Ferrer
Roser Maneja
Carme Roig
Joan Roma
Carlos Romaní

QUÉ HACEMOS

SUMAMOS FUERZAS CON



- ▶ CENTROS ESCOLARES
- ▶ ENTIDADES SOCIALES
- ▶ INSTITUCIONES

Nuestros servicios educativos se articulan alrededor del programa La Casa de l'Aire, una propuesta socio educativa propia que acompaña a niños y niñas en situación de vulnerabilidad, a través de actividades al aire libre, en el Parque Natural del Montseny.

IMPACTO SOCIAL

Programa La Casa de l'Aire



Escuelas

936

ESTUDIANTES



Ocio educativo

193

USUARIOS



Familias

240

PARTICIPANTES



Colonias

629

ASISTENTES



+59

Intervenciones

Nuevos colectivos: creamos nuevos espacios de actuación en colaboración con entidades dirigidas a jóvenes, personas con dependencia, con discapacidad y con enfermedades crónicas.

CIFRAS CLAVE

2.495

INTERVENCIONES

164

JORNADAS
EDUCATIVAS

2.057

PERSONAS
ATENDIDAS

12.435

COMIDAS

Promovemos los pilares básicos y esenciales de los derechos de la infancia, a través de la educación y el ocio en la naturaleza.





SERVICIOS EDUCATIVOS

Nuestros servicios educativos se dirigen, tanto a los niños y las niñas como a sus familias, y se articulan en cuatro ámbitos: el apoyo educativo medioambiental en colaboración con las escuelas, el ocio de los sábados, las actividades familiares de los domingos y las colonias durante las vacaciones.

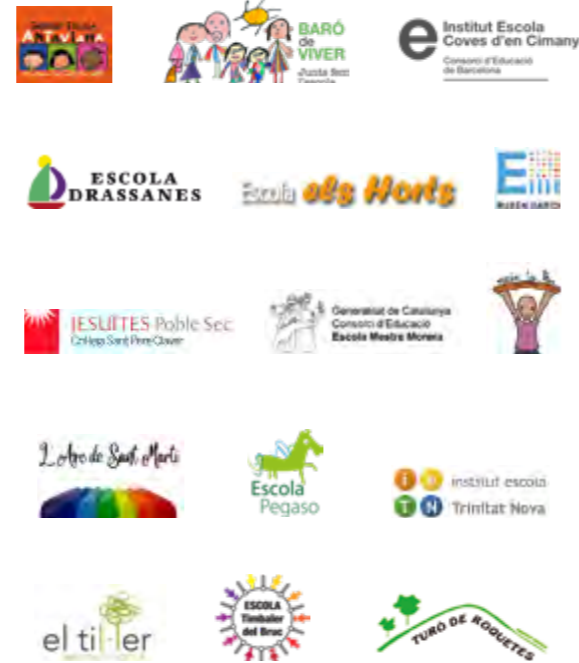

EDUCACIÓN MEDIOAMBIENTAL

- ▶ El proyecto incluye el acompañamiento educativo en horario lectivo, relacionado con el medio natural, social y cultural, para favorecer el aprendizaje y las actitudes de respeto, responsabilidad y cuidado del medio.
- ▶ Ayudamos a 15 centros escolares de Barcelona para ofrecer a sus estudiantes experiencias pedagógicas vivenciales en entornos naturales, con el apoyo de personal especializado, promoviendo la educación en la naturaleza, el aprendizaje significativo, el bienestar emocional y la convivencia. Este año hemos ampliado el servicio, incorporando **la Escuela Arc de Sant Martí**.



936
Estudiantes



15
Escuelas



127
Sesiones

“Los maestros de la escuela tenemos formación pero no sabemos a fondo todos los temas y tener la oportunidad de poder acercar los niños y las niñas a la naturaleza con explicaciones y experiencias de personas especializadas y de manera vivencial es excelente.”

Judit
Tutora 4.º A. Primaria - Escuela La Pau





OCIO EDUCATIVO

- ▶ El objetivo del proyecto es mejorar el bienestar de niños, niñas y adolescentes a través de actividades en las que el juego es el eje principal.
- ▶ Atendimos 164 familias con niños y niñas escolarizados en los distritos de Ciutat Vella, Nou Barris y Sant Martí. Los participantes disfrutaron de la relación entre ellos y de los monitores que les acompañaron en cada sesión. El proyecto cuenta con la colaboración del **Programa Proinfancia de la Fundación "la Caixa"**.



193
Usuarios



27
Sesiones



54 %
Niñas



46 %
Niños

COLABORAN

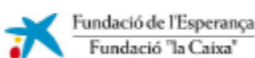

COLONIAS

- ▶ Durante el año se hicieron colonias escolares y extraescolares. Se llevaron a cabo un total de 12 turnos de colonias, de invierno, de primavera y de verano, inspiradas en la naturaleza y en los principios pedagógicos que sitúan el niño, la niña y el adolescente en el centro del proceso educativo.
- ▶ Las colonias favorecieron el descubrimiento del mundo fuera del entorno habitual, el establecimiento de relaciones positivas, el afrontar nuevos retos y el aprendizaje de la convivencia en un contexto de juegos y diversión.



629
Asistentes



12
Turnos

COLONIAS ESCOLARES

Actividades para reforzar las intervenciones educativas con jornadas inmersivas.

Turó de Roquetes
Jesuites del Poble-sec
Montserrat Montero





SOPORTE FAMILIAR

- El proyecto surge de la necesidad de facilitar espacios de interacción social y de descanso para las familias con hijos e hijas que se encuentran en situaciones de pobreza, vulnerabilidad o aislamiento social.
- A lo largo del año, se llevaron a cabo las jornadas dominicales en familia, concebidas como un espacio de desconexión de la rutina y del aprendizaje en la naturaleza. Los encuentros se centraron en reforzar los valores de convivencia, el reconocimiento personal y el cuidado emocional de padres, madres, tutores y menores en situación de vulnerabilidad social o económica.



240
Familias



24
Sesiones

IMPACTO

Sector educativo

Escuela La Pau, AFA Escuela Trinitat Nova

Sector social

Fundación de l'Esperança

Sector comunitario

Ciutat Vella, Nou Barris y Sant Martí



Convivencias en familia

- Las colonias en familia se han consolidado este año como una propuesta estratégica para el acompañamiento de núcleos en situación de vulnerabilidad. Mediante estancias en entornos naturales, ofrecemos un contexto acogedor y seguro que actúa como motor de cambio social y emocional.
- Según las evaluaciones recogidas, todas las familias participantes valoraron positivamente este proyecto. Un 90 % destaca varios beneficios, como por ejemplo desconectar de la rutina, disfrutar de la naturaleza y pasar tiempo de calidad con la familia.

ACCESIBILIDAD



12
Familias

100 % Plazas becaadas

Todas las familias participaron con becas de la fundación.

“Gracias por momentos tan especiales con los niños y las niñas y por la oportunidad de descubrir cosas maravillosas junto a la familia”.

Madre de Nathalia de 13 años.



INSTALACIÓN JUVENIL

Can Sorell se consolida como el centro neurálgico de la actividad de la Fundación, ofreciendo un espacio idóneo para las estancias socioeducativas en plena naturaleza dirigidas principalmente a colectivos en situación de vulnerabilidad.



12.435
Comidas



171
Actividades

IMPACTO

Naturaleza

Promover los beneficios del entorno natural.

Pedagogía

Desarrollar programas socioeducativos.

Comunidad

Hacer encuentros de convivencia entre las familias y los profesionales de las entidades.

ALIADOS TERRITORIALES



UN ESPACIO DE ENCUENTROS Y PROYECTOS



Fundación Enriqueta Villavecchia

Celebración de la Jornada de Madres Cuidadoras, un espacio diseñado para disfrutar de la desconexión, promover la salud y “cargar pilas” en un ambiente de apoyo mutuo.

Fundación de l'Esperança

Colonias para mujeres jóvenes del proyecto “Casa Recés”, un tiempo de desconexión en plena naturaleza que permitió romper con la rutina, recuperar fuerzas y vivir unos días en calma y libertad.



Fundación Magone: PES Martí-Codolar

Jornada de fin de curso del proyecto “Fem Niu” (niños y niñas de 0 a 3 años). Un encuentro que refuerza el vínculo precoz en un entorno acogedor y seguro.

CEE Montserrat Montero

Convivencias inmersivas, del Centro de Educación Especial. Unas jornadas llenas de buenos momentos y experiencias que han llenado de vitalidad tanto al alumnado como al equipo educativo.



TRANSPARENCIA

FINANCIACIÓN DE LA ACCIÓN SOCIAL

617.160,04 €
2025

Esta cifra de 617.160,04 € incluye 72.428,08 € correspondientes a la inversión de la fundación realizada en Can Sorell.



377.431,07 €

Recursos propios



127.773,64 €

Programa La Casa de l'Aire



111.955,33 €

Donantes y colaboradores

ZONAS DE ACTUACIÓN

El año pasado acompañamos a un total de 2.057 usuarios de diferentes zonas de la ciudad, destacando el alcance socioeducativo en los distritos de Sants-Montjuïc, Nou Barris, Sant Martí, Sant Andreu y Ciutat Vella.

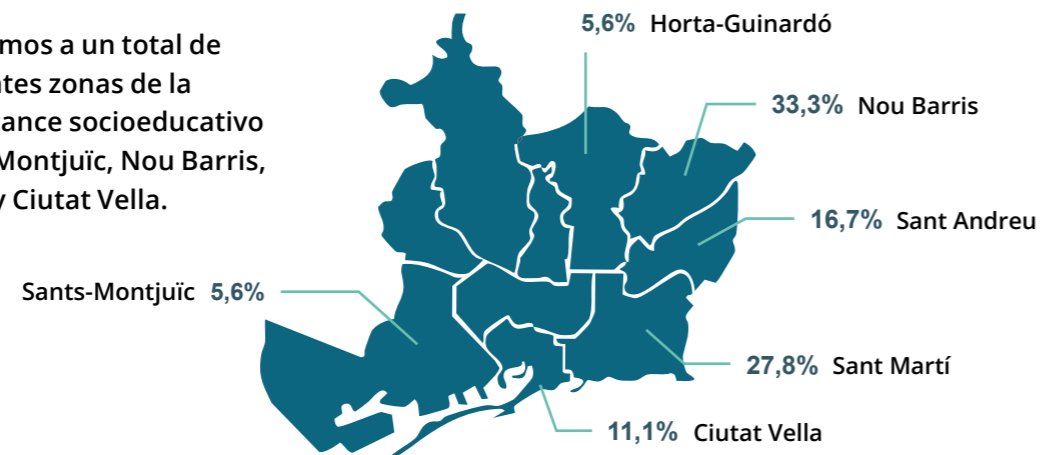

GASTOS POR PROYECTOS

617.160,04 €

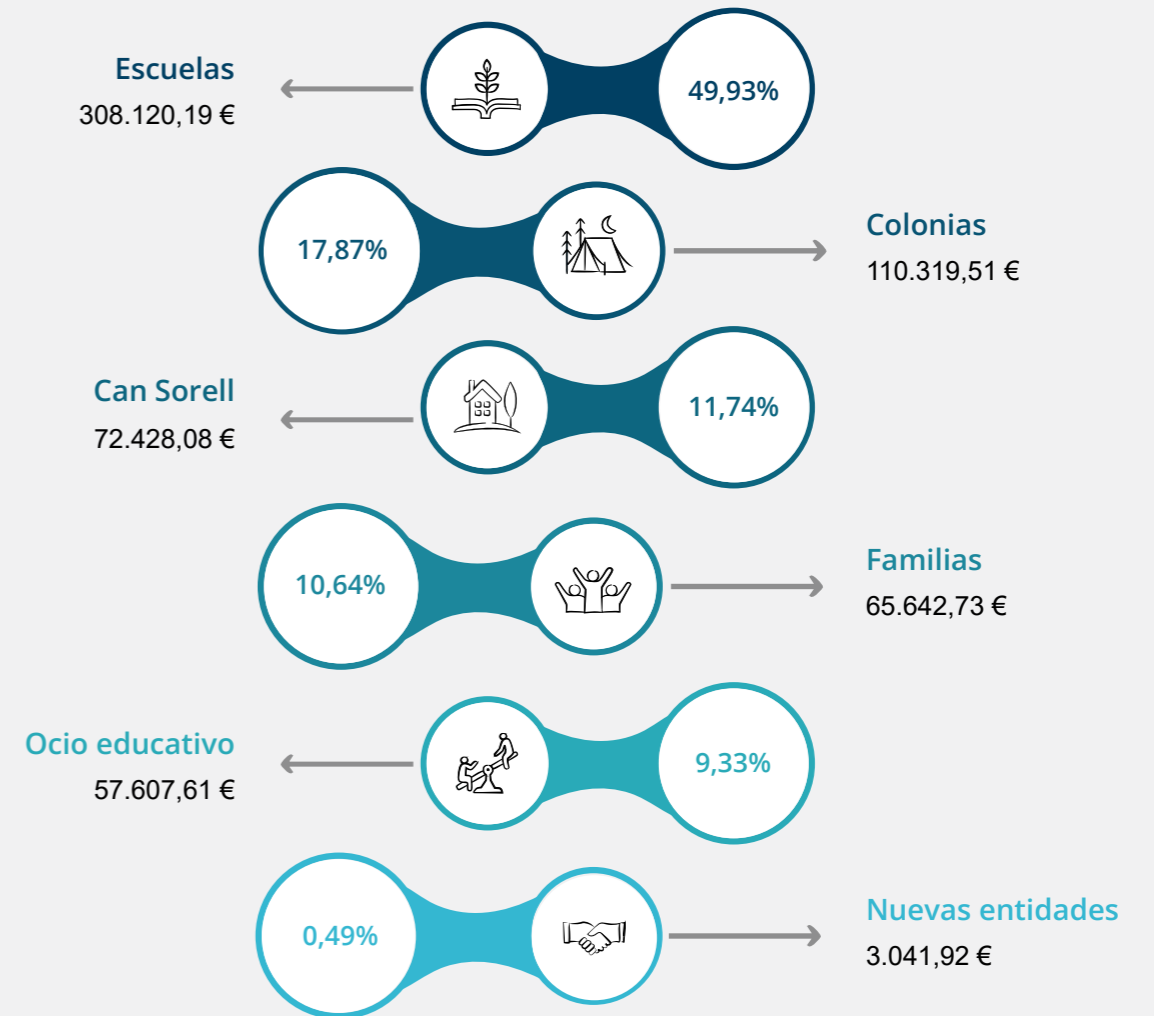

ALIANZAS ESTRATÉGICAS

Durante el año 2025, las alianzas de la Fundación La Casa de l'Aire Roger Torné fueron imprescindibles para reforzar nuestro trabajo. Gracias a la colaboración con **entidades sociales, empresas e instituciones públicas**, pudimos ampliar el alcance de los programas, optimizar recursos y garantizar la atención integral. Entre otras entidades destacamos:



IMPACTO DIGITAL

A lo largo del 2025, las redes sociales de la fundación, se consolidaron como un canal estratégico de sensibilización y difusión. Las plataformas digitales facilitaron tanto a las familias, como a la sociedad en general, el acceso a la información actualizada sobre nuestras actividades y pusieron en valor los beneficios que estas aportan.

	 Seguidores 1.289	Alcance → 103.1 Mil Impresiones → 11.500
	 Seguidores 880	Impresiones → 11.7 Mil Interacciones → 784
	 Seguidores 1.769	Visualizaciones → 5.3 Mil Impresiones → 1.030
	 Contactos 1.210	Correos → 7.2 Mil Lecturas → 46%

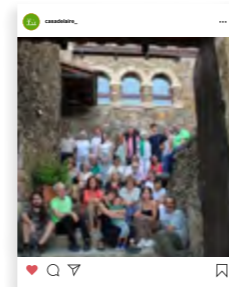
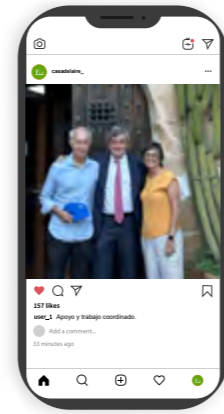

Continuamos construyendo hoy el bienestar que transformará el mañana.



Fundación La Casa de l'Aire Roger Torné
 Personalidad jurídica: Fundación Privada
 Año Constitución: 1984
 Número de registro de Fundaciones: 92
 Redes a las cuales pertenece la entidad: Coordinadora Catalana de Fundacions, Acuerdo Ciudadano por una Barcelona Inclusiva, Proinfancia Obra Social "la Caixa"

PATROCINADORES Y COLABORADORES

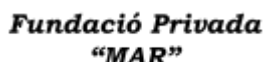

DONATIVOS EN ESPECIES



Tfno. 934 676 206
info@lacasadelaire.org
C/ Cantàbria, 54, entlo. 3º. 08020 Barcelona

